Achenlauf Nr. 13

Von der Achenpromenade nach Aurach und wieder zurück zum Ausgangspunkt.

Länge	8,5 km		
Höhenmeter Bergauf	132 hm	**Höchster Punkt**	810 m
Endpunkt:	Achenpromenade / Sportpark in Kitzbühel		

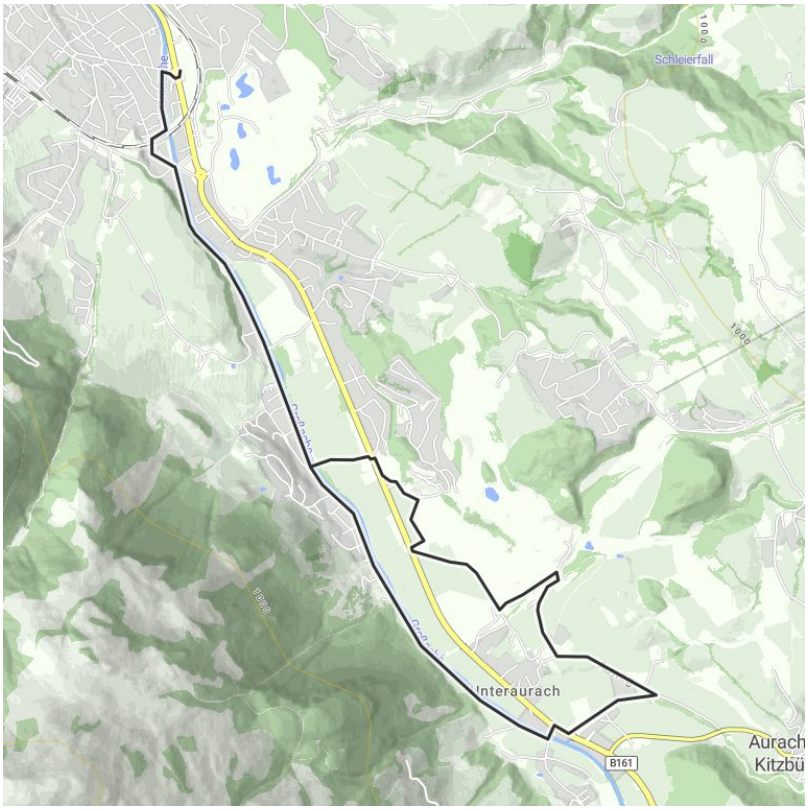

Höhenprofil

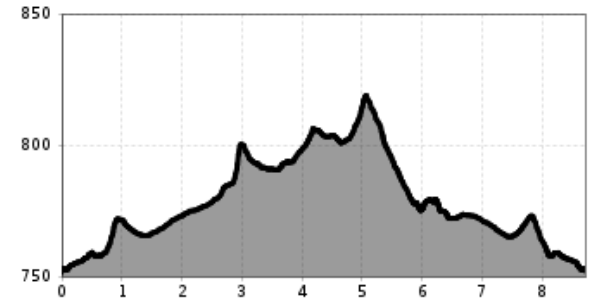

Beschreibung

Vom Ausgangspunkt Achenpromenade Richtung Süden immer dem südlichen Ufer der glasklaren Kitzbüheler Ache folgend führt die Strecke nach Aurach, wo man die Talseite wechselt. Herrliche Wiesen sowie das Dorfzentrum von Unteraurach passierend verläuft die Strecke in leichtem Gefälle Richtung Westen. Auf Höhe von Staudach wird neuerlich die Talseite gewechselt, der Weg führt von hier wieder entlang der Achenpromenade zurück zum Ausgangspunkt.

Empfohlene Ausrüstung

Laufschuhe, wetterbedingte Sportbekleidung

Downloads

GPX DATEI INTERAKTIVE KARTE