# Kleiner Rettenstein

| | | | |
|---|---|---|---|
| **Länge** | 18,0 km | **Schwierigkeit** | Schwer |
| **Höhenmeter Bergauf** | 1172 hm | **Höchster Punkt** | 2207 m |

| | |
|---|---|
| **Ausgangspunkt:** | Parkplatz Schering |
| **Endpunkt:** | Parkplatz Schering |
| **Wegbeschaffenheit:** | Asphalt, Schotterwege,Almwege,Bergpfade |

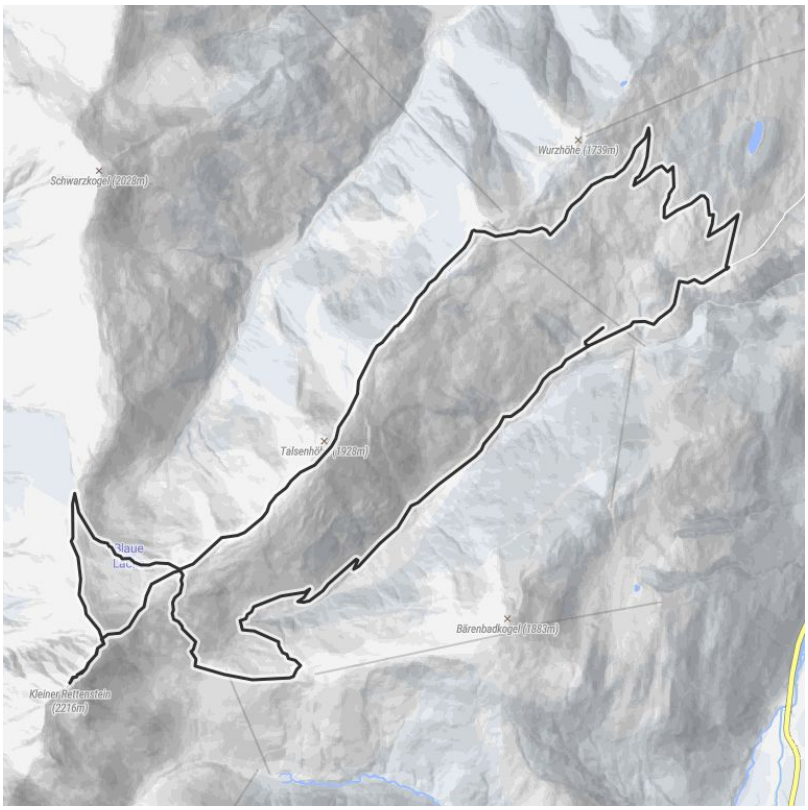


**Höhenprofil**

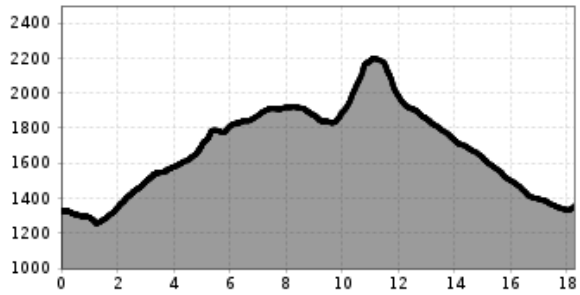


## Beschreibung

**Checkpoint:** Kleiner Rettenstein

### Streckenverlauf

Parkplatz Schering - Jagawurz - Talsenhöhe - Blaue Lacke - Kleiner Rettenstein Gipfel - gleicher Weg retour bis zur Blauen Lacke - Bergstation Trattenbach - Gauxjoch - Bruggeralm

### Empfohlene Ausrüstung

knöchelhohes, festes Schuhwerk, berggerechte, Funktionsbekleidung, Regenschutz, Sonnenschutz, reichlich Getränke, bequemer Rucksack, Wanderstöcke, Jause

## Anreise

**Parkplatz**
Parkplatz Schradlern

## Hütten/Almen

Bruggeralm geschlossen

## Downloads

GPX DATEI INTERAKTIVE KARTE